Die Thüringer Landesanstalt für Umwelt und Geologie (TLUG) plant Maßnahmen zur Umgestaltung der Hörsel. Ziel ist ein deutlich verbesserter Hochwasserschutz für die Stadt Eisenach sowie eine ökologische Aufwertung der Hörsel. Mit den Maßnahmen sind gravierende Eingriffe im Umfeld der Hörsel verbunden.

Zur Vorstellung der Planung und Einbindung der unmittelbaren Anlieger führt die TLUG Informationsveranstaltungen durch. Eine Informationsveranstaltung davon betrifft die Abschnitte der Straßen Grabental, Palmental, Heinrichstraße u. Schlachthofstraße an der Hörsel bis zur Langensalzaerstraße. Hierzu laden wir Sie herzlich ein.

An der Veranstaltung werden sowohl Vertreter der TLUG als auch des beauftragten Planungsbüros, der Planungsgemeinschaft Basler & Hofmann, sowie der Stadtverwaltung Eisenach teilnehmen.

Anfahrtsskizze zum Berufsschulzentrum

Quelle: openstreetmap.org

Ansprechpartner:
Gabriele Pehlke, TLUG Jena,
Tel. 03681 / 3546-409,
gabriele.pehlke@tlug.thueringen.de

Carsten Müller, TLUG Jena,
Tel. 03632 / 654-209
carsten.mueller@tlug.thueringen.de

Herr Mertens, Planungsgemeinschaft Basler & Hofmann, Halle,
Tel.: 0345 / 8638-46,
michael.mertens@basler-hofmann.de

Freistaat Thüringen
Thüringer Landesanstalt für Umwelt und Geologie

Hochwasserschutz Eisenach - Maßnahmenkomplex III

Einladung zur Informationsveranstaltung

Vorstellung der geplanten Hochwasserschutzmaßnahmen in den Abschnitten Grabental und Plamental an der Hörsel

Termin: **Donnerstag, den 26.03.2015**

Uhrzeit: **18:00 Uhr**

Ort: **Eisenach, Palmental 14 in der Aula des Berufsschulzentrums Palmental**
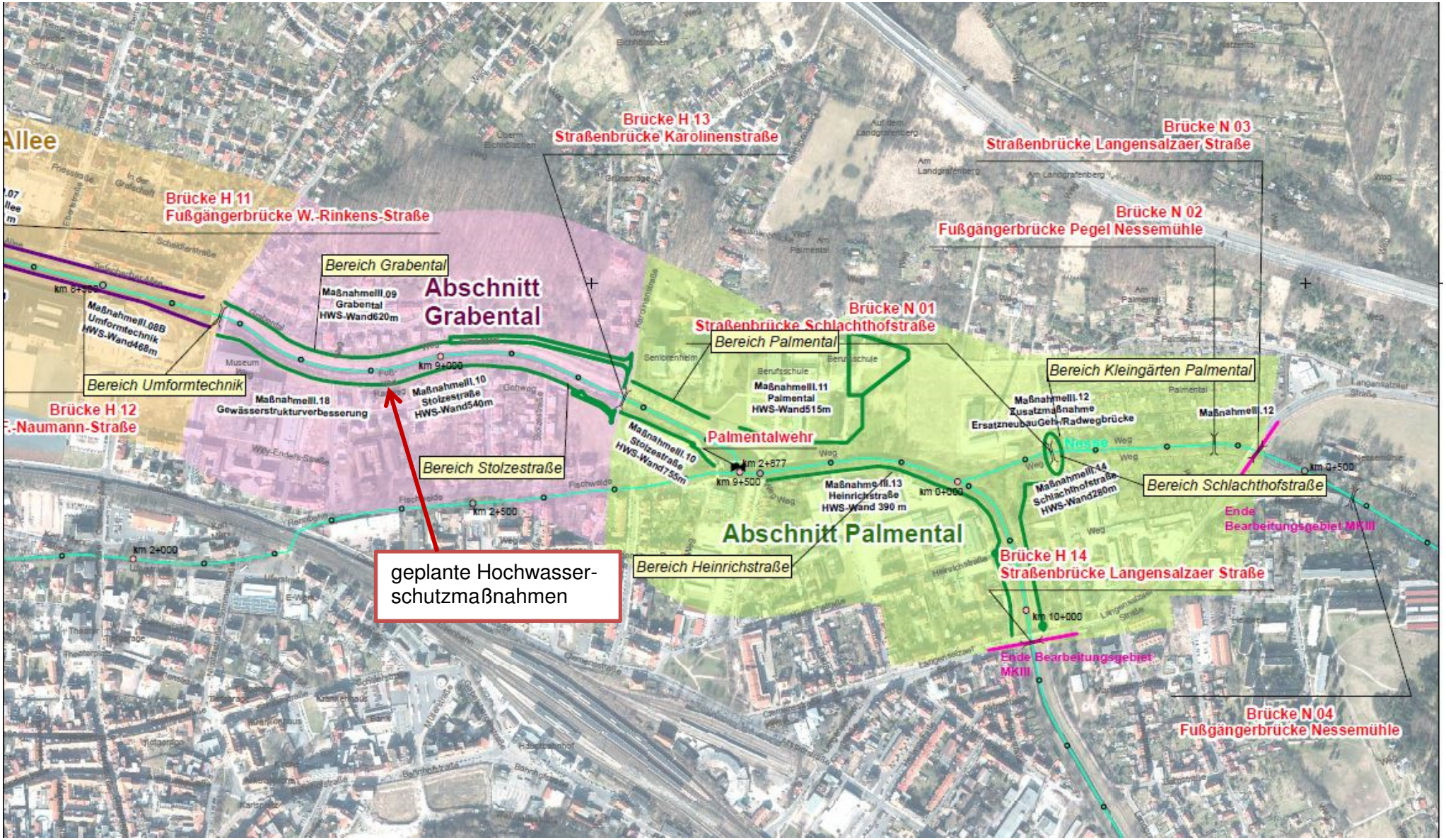
Planungsstand Hochwasserschutz Eisenach, Abschnitte Grabental u. Palmental