09.03.2011

Erläuterung:
[1] voraussichtliche Zuordnung zu einem optimierten Regiebetrieb ab 01.01.2012
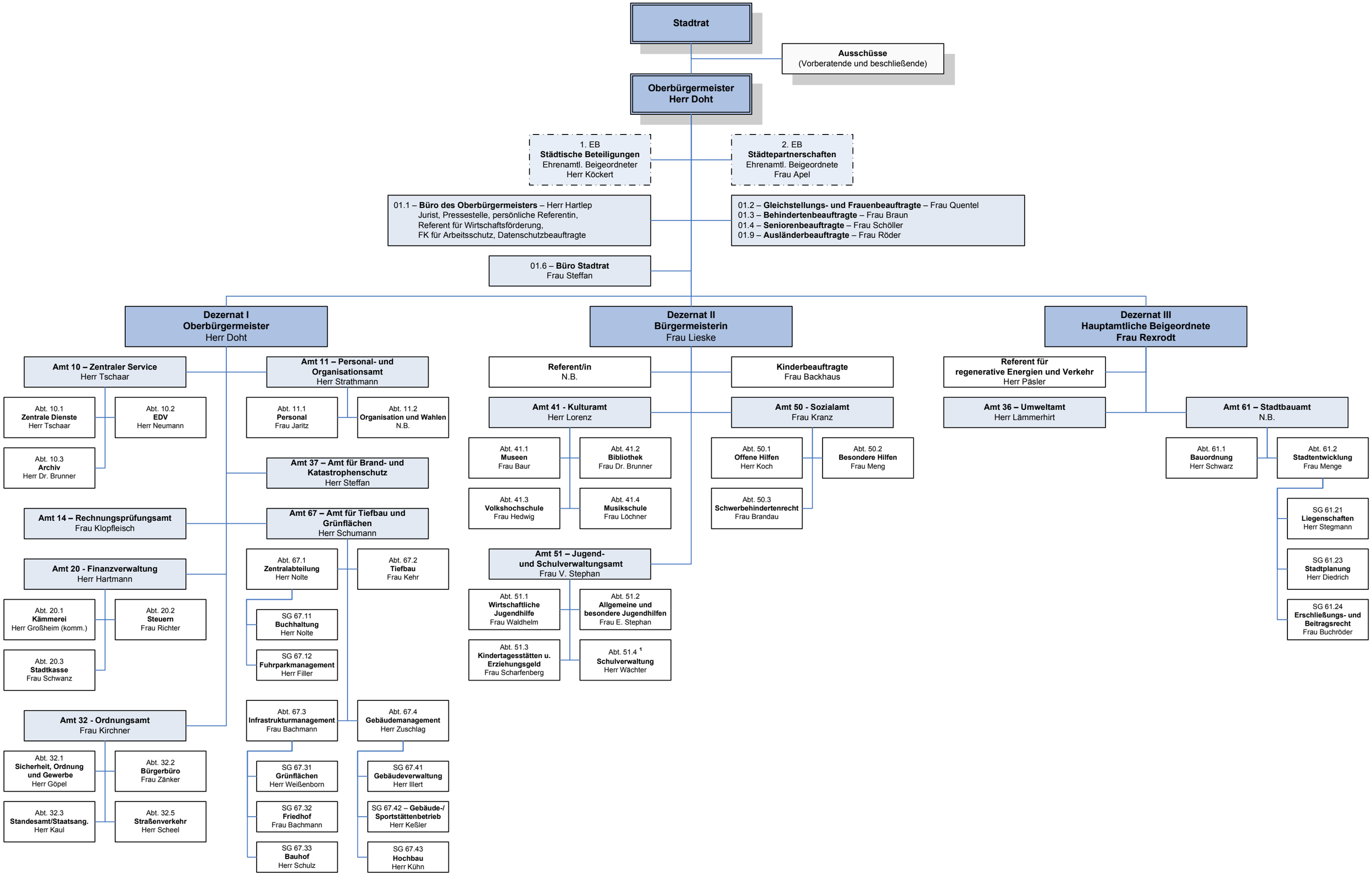
Organisation der Stadtverwaltung Eisenach ab 10.03.2011